Le particolarità installative di Eikon Evo.

Quando la tecnologia è al servizio dell'estetica e del comfort.

Dietro alla sua inconfondibile eleganza e precisione, Eikon Evo cela sofisticate tecnologie, frutto dell'esperienza Vimar che negli anni ha brevettato soluzioni installative e caratteristiche tecniche che garantiscono al cliente il massimo comfort possibile e ai tecnici un lavoro di installazione più semplice e veloce. Scopriamo nel dettaglio, ciò che rende ancora più esclusivo Eikon Evo.

Caratterizzato da una elevata robustezza strutturale, il sistema di aggancio plack-clack consente un rapido inserimento e disinserimento frontale degli apparecchi.

Un profilo ultra sottile ■

Uno spessore molto ridotto che sporge dal muro di soli 8,3 mm e di 5,6 mm con alcuni materiali come, ad esempio, il Corian®, il legno o l'alluminio. Per ottenere questo risultato Vimar ha creato un supporto di soli 2 mm che garantisce robustezza, flessibilità e un perfetto isolamento elettrico. L'anima in acciaio con il suo rivestimento di zincatura protettiva anti-ossidante offre la rigidità e la flessibilità necessarie alle più svariate esigenze installative. E lo strato di tecnopolimero che avvolge il supporto, garantisce un perfetto isolamento elettrico.

Un'installazione semplice e veloce ■

Si tratta dell'aggancio plack-clack, un sistema di incastri brevettato da Vimar che permette di agganciare i componenti del punto luce alla placca in modo semplice e intuitivo. Caratterizzato da una maggior robustezza strutturale e da una straordinaria rigidità, il sistema consente un rapido inserimento e disinserimento frontale degli apparecchi. In questo modo si può intervenire sugli impianti senza dover per forza rimuovere il supporto.

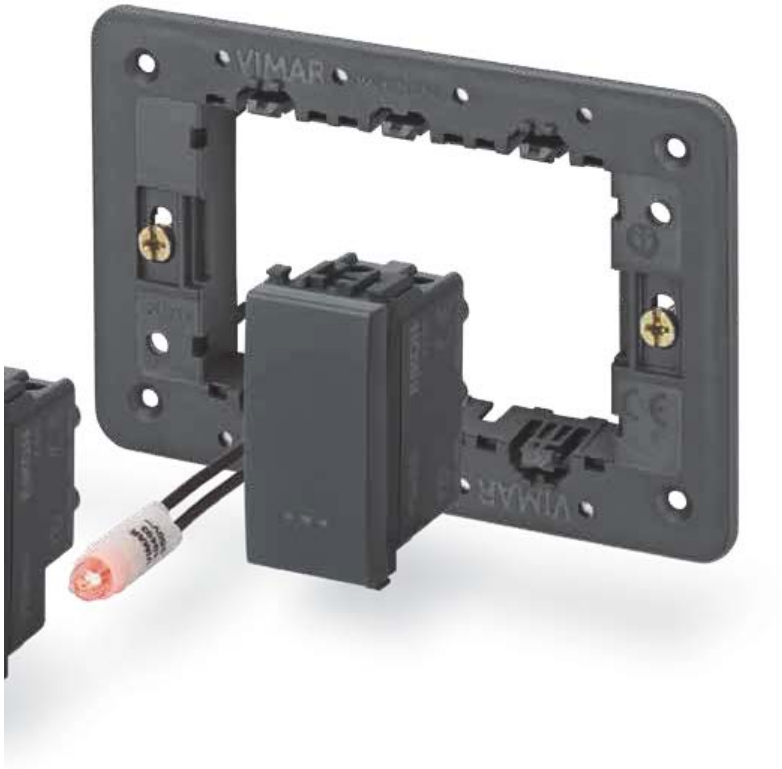

Un semplice click ■

Il trasferimento del movimento dal tasto al cinematismo si basa su un sistema giunto-perno protetto da brevetto mondiale. La battuta del tasto è stata ammortizzata con elementi costampati in gomma. La geometria a balestra del contatto mobile del cinematismo svolge una naturale funzione ammortizzante, riducendone rimbalzi elettrici ed usura, anche grazie ad un generoso aumento della quantità d'argento dei contatti.

Un comfort totale ■

La tecnologia soft action, sinonimo di precisione e silenziosità, offre un comando impeccabile dei tasti a uno due o tre moduli, tutti intercambiabili e con sporgenza ridotta. Così, ogni volta che accendete o spegnete la luce avrete la percezione di un suono morbido ed ovattato accompagnato dal piacevole effetto seta percepito al tocco. Ma si possono attivare o disattivare i comandi anche semplicemente avvicinandosi alla placca. Merito di un'altra tecnologia brevettata da Vimar, quella che si cela dietro i comandi a sfioramento. I tasti, extrapiatti e allineati al piano dei copriforo, riconoscono il tocco in qualsiasi condizione, anche se si indossano un paio di guanti.

Una presenza rassicurante ■

I tasti Eikon Evo sono tutti dotati di una nuova retroilluminazione a led, a garanzia di una visibilità totale, anche al buio. L'unità di segnalazione è posta sul retro e sfrutta una tecnologia led efficiente e a basso consumo energetico. Così potete godere sempre della presenza di una luce calda, da scegliere nelle diverse varianti cromatiche, coordinabile ai display degli apparecchi elettronici.

I total look Eikon Evo hanno placche e tasti della stessa cromia. In tre varianti: Grigio antracite, Bianco e Next.

Nero totale

Bianco totale

Next

Un look impeccabile ■
Le placche Eikon Evo possono coordinarsi cromaticamente con i tasti. Tre le declinazioni: il total white, inno alla leggerezza con tasti e comandi in morbida finitura satinata che regalano una percezione tattile estremamente delicata. Un segno più rigoroso e raffinato è invece quello che comunicano le placche e i tasti coordinati in grigio antracite, una sfumatura che sottolinea la dimensione materica della linea Eikon Evo. Terzo, ma non ultimo, il fascino tecnologico espresso dalla versione Next in cui placche e tasti si abbinano anche alla cornice cromata interna facendo diventare l'argento l'unico indiscusso protagonista del punto luce.